

30.31/JULIO/2021



# 40 VILLA DE RALLY TINEO alvemaco

CAMPEONATO DE ASTURIAS DE RALLYES

## REGLAMENTO PARTICULAR

  
Tineo  
Ayuntamiento

[www.tineo.es](http://www.tineo.es)



## 1. Descripción

### 1.1 Introducción

La escudería Tineo Auto Club organiza el 40º Rally Villa de Tineo - Alvemaco los días 30 y 31 de Julio de 2021. Esta prueba se disputará de acuerdo con lo dispuesto en el Código Deportivo Internacional y sus Anexos, las Prescripciones Comunes a los Campeonatos, Copas y Trofeos de Asturias, el Reglamento Deportivo del Campeonato de Asturias de Rallye vigente y el presente Reglamento Particular. Cualquier modificación del presente Reglamento Particular se comunicará solamente mediante Complementos numerados y fechados (emitidos por el Organizador o por los Comisarios Deportivos).

### 1.2 Superficie de los tramos cronometrados

Todos los tramos cronometrados se disputarán sobre una superficie asfaltada.

### 1.3 Tramos cronometrados y Recorrido total

Nº de etapas: 1

Nº de tramos cronometrados: 8

Total de kilómetros cronometrados: 129,14 km

Recorrido total: 300,32 km

## 2. Organización

### 2.1 Puntuabilidad

El 40º Rallye Villa de Tineo - Alvemaco es puntuable para los siguientes Campeonatos, Copas y Trofeos aprobados por la Federación de Automovilismo del Principado de Asturias:

- Campeonato de Asturias de rallyes para pilotos
- Campeonato de Asturias de rallyes para copilotos
- Campeonato de Asturias de rallyes para equipos
- Trofeo de Asturias de rallyes para pilotos y copilotos en las distintas clases
- Volant FAPA
- LVN Cup
- Copa Propulsión Aramo Rozas

### 2.2 Nombre del Organizador, dirección y datos de contacto

Tineo Auto Club

Recinto Ferial de Tineo s/n

33870 Tineo

Principado de Asturias

España

Teléfono: 623 35 04 96

Email: [tineoautoclub@hotmail.com](mailto:tineoautoclub@hotmail.com)

Web: [www.tineoautoclub.com](http://www.tineoautoclub.com) - [www.rallydetineo.com](http://www.rallydetineo.com)

### 2.3 Comité organizador

Presidente: Mario Menéndez Rodríguez

Vocales:

Alejandro Martínez González  
Daniel Menéndez Valledor  
Víctor Menéndez Valledor  
Jairo Villaverde Martínez  
M<sup>a</sup> Gretel Valledor Prelo  
José Luis Suárez Pertierra  
Christian Álvarez Álvarez  
Pablo Fernández Fernández  
Pablo Padilla Rodríguez  
Manuel Álvarez Pertierra  
Andrea Álvarez Cañedo  
Javier López González  
Marcos Berdasco Galán  
Ion Illie Argint  
José Manuel Alba Fernández  
Manuel R. Carus Menéndez

### 2.4 Comisarios Deportivos

Presidente: Andrea Francos Martínez [Licencia en tramitación]

Miembros:

Vital Celso Valle Prieto [Licencia en tramitación]  
Jorge Luis Sánchez Criado [Licencia en tramitación]

### 2.5 Observador FAPA

Observador: A designar por la FAPA

### 2.6 Oficiales

Director de Carrera: Mario Menéndez Rodríguez [Licencia en tramitación]

Director de Carrera Adjunto:

Gretel Valledor Prelo [Licencia en tramitación]

Secretarías:

M<sup>a</sup> Teresa Sobrino Álvarez [Licencia en tramitación]  
Helena García Iglesias [Licencia en tramitación]

Responsable de Seguridad: Daniel Menéndez Valledor [Licencia en tramitación]

Adjuntos al Responsable de Seguridad:

José Luis Suárez Pertierra [Licencia en tramitación]  
Héctor Revuelta Díaz [Licencia en tramitación]

Responsable de Servicios Médicos: Transinsa

Responsable de Cronometraje: Federación de Automovilismo del Principado de Asturias

Responsable de Relaciones con los Participantes: José Manuel Alba Fernández [Licencia en tramitación]

Jefes de tramo:

TC 1/3 Cafento - TC 5/7 Casa Herminia-Crespo:  
TC 2/4 #tineoteespera - TC 6/8 Alvemaco:

Responsables de Prensa:

Efren García Peláez  
Pablo Padilla Rodríguez

Responsables de Parques:

Manuel R. Carus Menéndez [Licencia en tramitación]

**Comisarios Técnicos:**

Coordinador: Jairo Villaverde Martínez [Licencia en tramitación]

**Miembros:**

Jesús Aranda Fernández [Licencia en tramitación]  
Daniel Menéndez Valledor [Licencia en tramitación]  
Pedro Pidal Otero [Licencia en tramitación]  
José Manuel Miranda Alonso [Licencia en tramitación]  
María Villanueva Cuesta [Licencia en tramitación]  
Héctor Revuelta Díaz [Licencia en tramitación]  
Ignacio Pérez Carreño [Licencia en tramitación]  
Iván Sánchez Riestra [Licencia en tramitación]  
Elena Álvarez Prieto [Licencia en tramitación]  
Mariano Redondo [Licencia en tramitación]  
Ion Illie Argint [Licencia en tramitación]  
Christian Álvarez Álvarez [Licencia en tramitación]

**2.7 Caravana de seguridad**

**Cierre de carretera:**

Iván Fernández Fernández  
Adrian Amieva

**Cocche 000:**

Pablo Fernández  
Hector Revuelta

**Coche 00:**

Daniel Menendez Valledor  
Carmen Del Rio

**Coche 0:**

A designar por la FAPA

**Coche FIN:**

Alejandro Martínez González  
Manuel Álvarez Pertierra

**2.8 Sede del Rally**

Oficina de Turismo de Tineo

Plaza de El Fontán, 22  
33870 Tineo  
Principado de Asturias  
España

Coordenadas GPS: 43° 20.020' N // 6° 24.994' O

Horario: Desde las 10:00 horas del viernes 30 de Julio de 2021 hasta las 23:00 horas del sábado 31 de Julio de 2021. Los participantes deberán estar en contacto con la Sede del Rally de la prueba y la web del rally con el fin de tener conocimiento de la publicación de eventuales boletines de información.

## Plano de Tineo

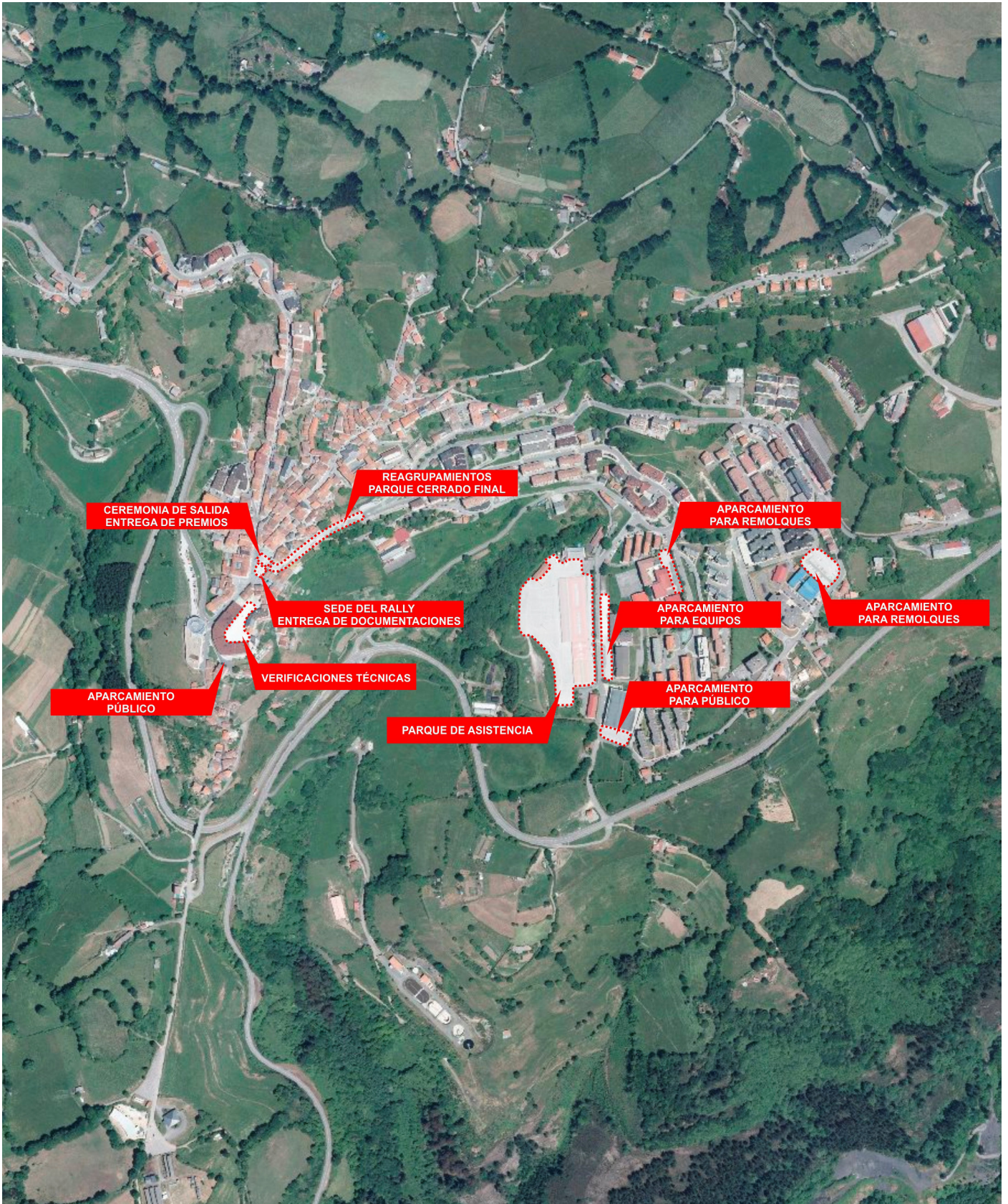

## 2.9 Recogida de documentaciones

Oficina de Turismo de Tineo

Coordenadas GPS: 43° 20.020' N // 6° 24.994' O

## 2.10 Verificaciones técnicas

Plaza de Las Campas

Coordenadas GPS: 43° 19.584' N // 6° 25.016' O

## 2.11 Ceremonia de salida

Plaza del Ayuntamiento de Tineo

Coordenadas GPS: 43° 20.032' N // 6° 24.984' O

## 2.12 Entrega de premios y trofeos

Plaza del Ayuntamiento de Tineo

Coordenadas GPS: 43° 20.032' N // 6° 24.984' O

## 2.13 Parque de asistencia

Recinto Ferial de Tineo

Coordenadas GPS: 43° 20.094' N // 6° 24.596 O

## 2.14 Reagrupamientos y Parque cerrado final

Plaza del Ayuntamiento de Tineo y Avda. del Conde de Campomanes

Coordenadas GPS: 43° 20.037' N // 6° 24.994' O

## 2.15 Verificaciones técnicas finales

Alvemaco - Polígono Industrial La Curiscada

Coordenadas GPS: 43° 35.449' N // 6° 37.990' O

## 3. Programa

Hora	Actividad	Localización
Lunes, 21 de Junio de 2021		
09:00 h	Publicación del Reglamento Particular	www.rallydetineo.com
Lunes, 28 de Junio de 2021		
09:00 h	Apertura del plazo de inscripción	www.rallydetineo.com
Viernes, 2 de Julio de 2021		
09:00 h	Publicación del Road-Book	www.rallydetineo.com
Miercoles, 22 de Julio de 2021		
20:00 h	Cierre del plazo de inscripción	www.rallydetineo.com
Jueves, 29 de Julio de 2021		
20:00 h	Publicación de la Lista oficial de inscritos	www.rallydetineo.com
Viernes, 30 de Julio de 2021		
10:00 h	Apertura de la Sede del Rally	Oficina de Turismo de Tineo
De 10:00 a 13:00 h	Entrega de documentaciones	
De 14:30 a 19:00 h		
De 15:00 a 19:30 h	Verificaciones técnicas	Plaza de Las Campas
20:30 h	Publicación de la Lista de Autorizados a tomar la salida	Tablón Oficial de Avisos
20:45 h	Ceremonia de salida	Plaza del Ayuntamiento de Tineo

Hora	Actividad	Localización
Sábado, 31 de Julio de 2021		
08:45 h	Entrega de Carnet de ruta	Parque de Asistencia - CH 0
09:00 h	Salida - 1º participante - 1ª sección	
10:24 h	Llegada 1º participante - 1ª sección - Reagrupamiento	Plaza del Ayuntamiento de Tineo
11:04 h	Salida 1º participante - 2ª sección	
13:13 h	Llegada 1º participante - 2ª sección - Reagrupamiento	
13:53 h	Salida 1º participante - 3ª sección	
17:10 h	Llegada 1º participante - 3ª sección - Reagrupamiento	
17:30 h	Salida 1º participante - 4ª sección	Parque Cerrado
20:12 h	Llegada 1º participante - 4ª sección - Fin del rally	
21:30 h	Publicación de la Clasificación final provisional	Tablón Oficial de Avisos
21:40 h	Ceremonia de Podium y entrega de trofeos	Plaza del Ayuntamiento de Tineo
22:30 h	Verificaciones técnicas finales	Alvemaco (P. I. La Curiscada)
23:00 h	Publicación de la Clasificación final	Tablón Oficial de Avisos
	Apertura del Parque cerrado	Parque Cerrado

## 4. Inscripciones

### 4.1 Plazo de inscripción

Fecha y hora de apertura: Lunes, 28 de Junio de 2021, a las 09:00 horas.

Fecha y hora de cierre: Miércoles, 22 de Julio de 2021, a las 20:00 horas.

### 4.2 Procedimiento

Las inscripciones se realizarán a través de la web [www.fapaonline.es](http://www.fapaonline.es)

### 4.3 Números de inscritos aceptados

El número máximo de inscripciones aceptadas será de 100 equipos.

En caso de sobrepasar dicha cifra la selección se hará de la siguiente manera:

1º - Orden de recepción de las inscripciones.

2º - A criterio de la Organización.

La lista oficial de inscritos será supervisada por la Federación de Automovilismo del Principado de Asturias.

### 4.4 Vehículos admitidos

Están admitidos a participar y puntuar en el Rallye los vehículos descritos en el Anexo nº 1. Anexo técnico de Vehículos del Reglamento del Campeonato de Asturias de Rallyes. Sus cilindradas y las modificaciones permitidas se detallan asimismo en el mencionado Anexo.

La normativa sobre neumáticos será la descrita en el artículo 3.2 del Reglamento Deportivo del Campeonato de Asturias de rallyes.



#### 4.5 Derechos de inscripción

Los derechos de inscripción se fijan en:

Con la publicidad propuesta por el organizador: 265 euros

Sin la publicidad propuesta por el organizador: 530 euros

#### 4.6 Forma de pago

El importe de los derechos de inscripción se hará efectiva mediante transferencia bancaria a las cuentas a nombre de Tineo Auto Club.

Banco: Caja Rural de Asturias

IBAN: ES97 3059 0023 31 1134648524

Indicar Nombre y Apellidos del piloto y/o copiloto en el concepto del ingreso.

#### 4.7 Reembolsos

Los derechos de inscripción serán totalmente reembolsados:

- A los solicitantes cuya inscripción no haya sido admitida
- En caso de que el rally no se celebrara

Se reembolsará el 75% de la inscripción a los concursantes que, por causas justificadas y documentadas, no puedan asistir a la prueba y así lo comuniquen antes de las verificaciones administrativas.

#### 4.8 Otros

Está prohibido el cambio de concursante después del cierre de las inscripciones.

Solamente la FAPA puede autorizar el cambio de los dos miembros del equipo.

Un solo miembro del equipo puede ser reemplazado con el acuerdo de:

- Los Organizadores antes del comienzo de las verificaciones administrativas.
- Los Comisarios Deportivos desde el comienzo de las verificaciones administrativas y antes de la publicación de la lista de autorizados a tomar la salida.

## 5. Seguro

Todos los datos referentes a la cobertura del seguro, figuran en el Anexo 5 en la normativa estipulada por la Federación de Automovilismo del Principado de Asturias en materia de seguros.

El comité organizador de la Prueba contratará una póliza de seguros que garantiza:

- La responsabilidad civil obligatoria, de acuerdo con lo estipulado por las disposiciones vigentes.
- En caso de accidente, el concursante o su representante deberá comunicarlo por escrito a un Comisario Deportivo con la mayor rapidez y en un plazo de 24 horas. En dicha declaración se harán constar las circunstancias del accidente así como los nombres y direcciones de los testigos.

Se recuerda a los concursantes que únicamente los daños ocasionados por los organizadores y concursantes titulares quedan amparados por la póliza contratada por la Organización. Quedan excluidos los daños que puedan sufrir los propios conductores o automóviles participantes.

Los concursantes y conductores, en caso de accidente, excluyen de toda responsabilidad a la FAPA y a los Organizadores de la Prueba y renuncian a formular reclamación alguna a los mismos.

En el Tablón Oficial de Avisos de la prueba figurará una copia de la póliza contratada con la entidad aseguradora.

## 6. Publicidad

Con la documentación se acompañará una hoja informativa del lugar de colocación de la publicidad facultativa de la Organización.

En cualquier momento de la prueba la constatación de:

- La ausencia de uno de los números de competición entrañará una penalización.
- La ausencia simultanea de los números de competición del rally entrañara la exclusión.



Dorsales:  
67x17 cm



Publicidad  
facultativa: 40x20 cm

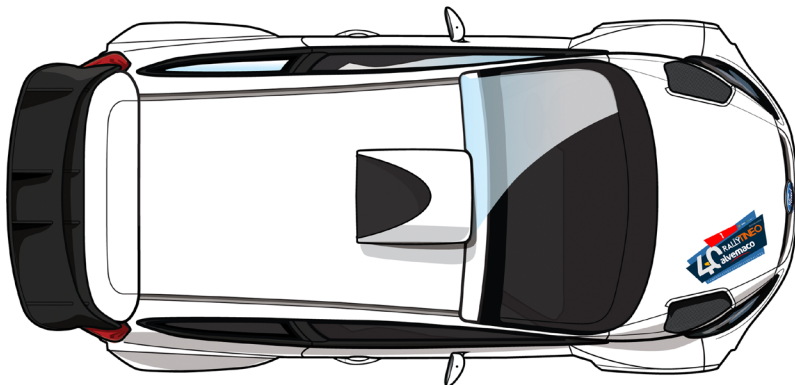

Placa: 45x20 cm

1

Dorsal trasero: 14 cm de altura



## 6.1 Adhesivos de emergencia

El Organizador entregará a cada participante dos adhesivos con el número de teléfono de emergencia (684 66 55 55), al cual podrán llamar los participantes o el público en caso de emergencia o un accidente ocurrido durante el rally. Estos adhesivos se colocarán en los vehículos participantes, uno de ellos en el interior y otro en el exterior, ambos en lugares claramente visibles.

## 7. Reconocimientos

Los reconocimientos son libres, pero con el objeto de poder verificar el estado de los tramos por donde se desarrolla el rallye, se articulan las siguientes medidas:

- Los recorridos siempre se realizarán en el sentido del tramo.
- Los recorridos se realizarán a velocidad moderada y siempre respetando las normas de circulación.

Los vehículos serán de estricta serie, y en general no estarán permitidos todos aquellos accesorios no homologados por el vehículo en origen.

Cualquier denuncia efectuada por cualquiera de los controles, que pudiesen establecerse, tanto por la propia Organización como por las Autoridades Gubernativas o Locales de la que sea concededor el Organizador, derivarán desde una sanción económica hasta la prohibición de tomar la salida, con la pérdida de los derechos de inscripción del equipo infractor.

Está prohibido reconocer ningún tramo de ninguna prueba una vez iniciadas las verificaciones técnicas de la misma. El no cumplimiento de esta norma será sancionado a criterio de los CCDD siendo la sanción mínima de 5 minutos, pudiendo llegar hasta la no autorización a tomar la salida en la prueba.

## 8. Entrega de documentaciones

La entrega de documentaciones se realizará en la Oficina de Turismo de Tineo desde las 10:00 horas hasta las 13:00 horas y desde las 14:30 horas hasta las 19:00 horas del viernes 30 de Julio de 2021.

En caso de que la licencia de concursante sea cedida, se deberá presentar un documento original indicando, el piloto y la prueba para la que se cede, con la firma del presidente/a de escudería y sello de la misma.

## 9. Verificaciones técnicas

Las verificaciones técnicas serán realizadas en la Plaza de Las Campas desde las 15:00 horas hasta las 19:30 horas del viernes 30 de Julio de 2021.

Las verificaciones estarán supervisadas por los organismos competentes, por lo tanto: las ITV deberán estar al día; los carnets en vigor; las matriculas correctas según el boletín de inscripción; y los vehículos correctamente asegurados. De no ser así no se autorizará a verificar perdiendo los derechos de inscripción.

Se deberá entregar la Ficha de equipamiento de seguridad cubierta y firmada tanto por piloto como copiloto. Dicha ficha se publicará en la página web del rally.

El horario individual para cada uno de los Participantes se publicará el 29 de Julio de 2021 a las 20:00 h en la página web oficial del rally.

### Plano de las Verificaciones técnicas

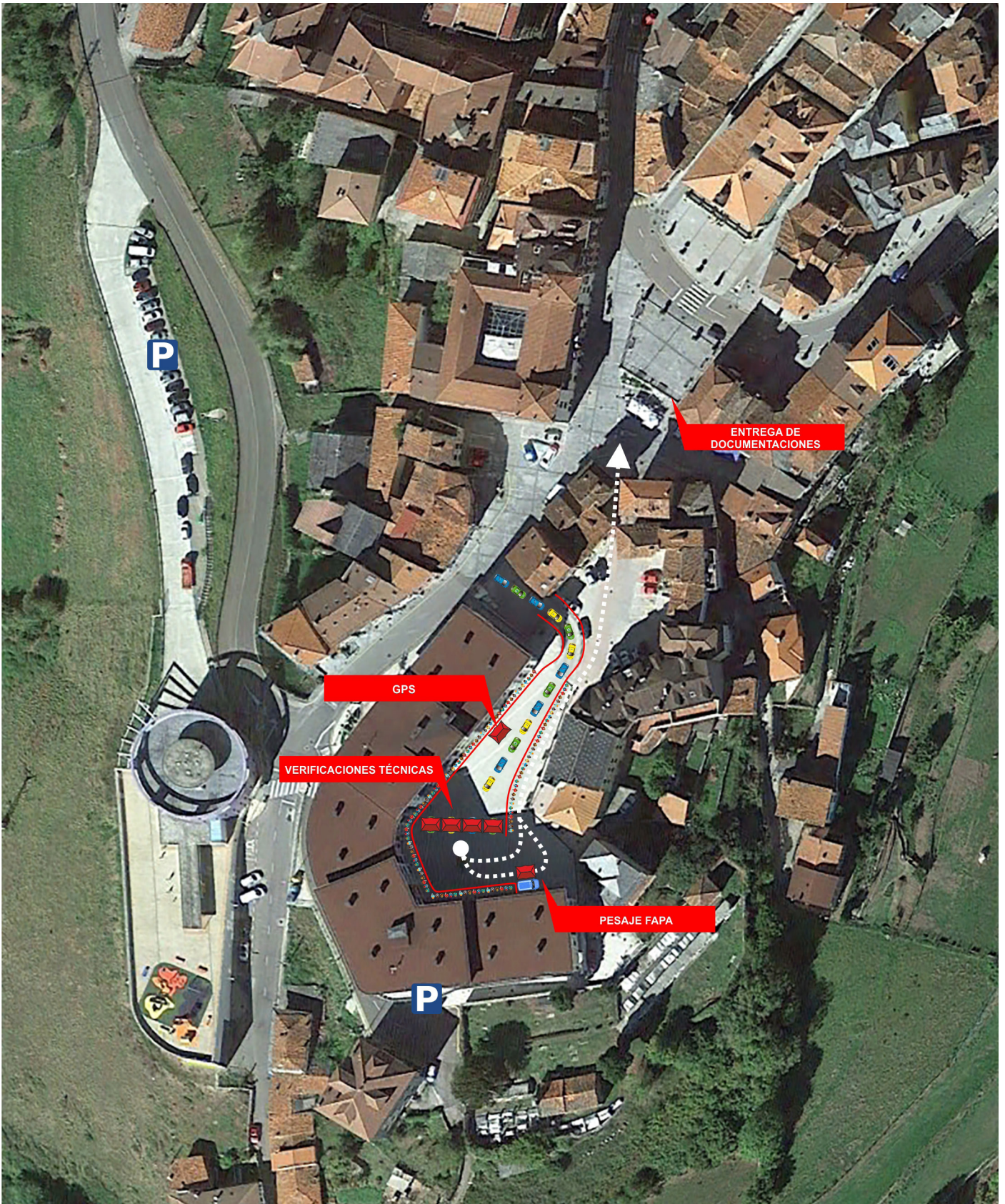

## 10. Desarrollo del rally

### 10.1 Hora oficial del rally

Durante el transcurso del rally la hora oficial será la facilitada por la empresa de cronometraje.

### 10.2 Ceremonia de salida

La ceremonia de salida se llevará a cabo en el pódium situado en la Plaza del Ayuntamiento de Tineo el viernes 30 de Julio de 2021 a las 20:45 horas, y será obligatoria para todos los vehículos inscritos.

La hora de entrada al parque cerrado (situado en el Recinto Ferial de Tineo) será antes de las 20:00 horas.

### 10.3 Parque de asistencia

El Parque de Asistencia estará situado en el Recinto Ferial de Tineo y su horario de apertura será el viernes 30 de Julio de 2021 a las 10:00 horas.

Se autorizará un máximo de dos vehículos de asistencia por coche participante identificados por una placa de asistencia que la organización le facilitará, con un tamaño de 15x28 cm. Esta placa deberá estar pegada en un lugar visible en la luneta delantera del vehículo. No se permitirá la entrada al Recinto Ferial de Tineo de ningún vehículo de asistencia sin la placa.

Dentro del recinto del Parque de asistencia se establece el siguiente sentido de circulación:

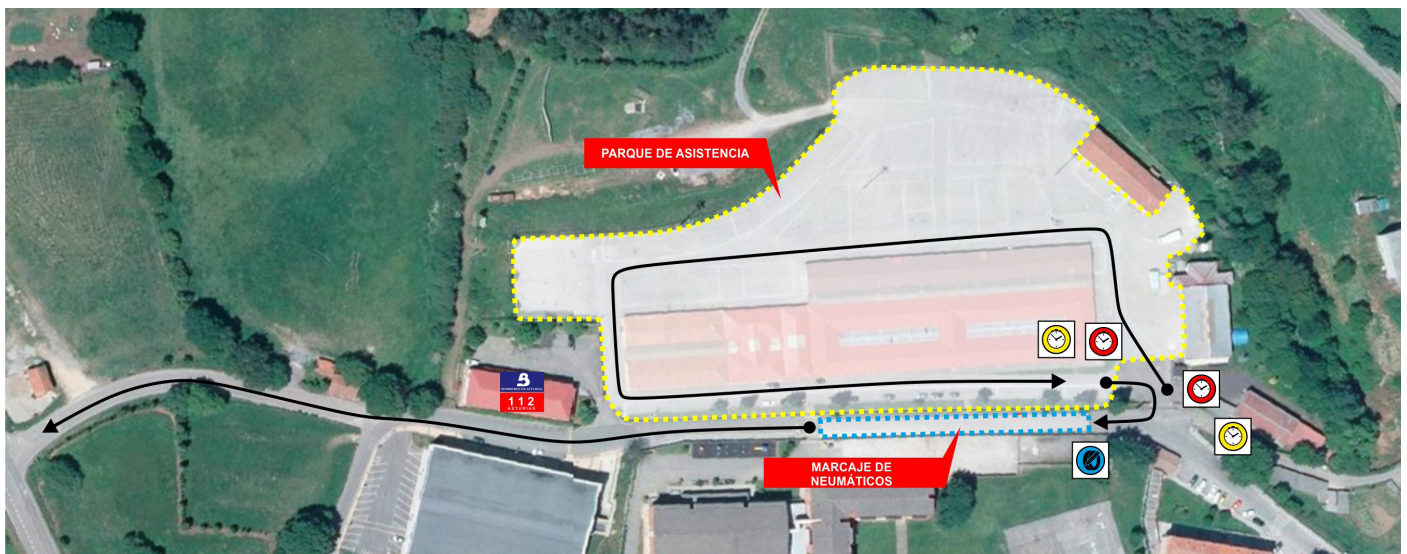

### 10.4 Parque cerrado

Tras las verificaciones técnicas y antes de las 20:00 horas del viernes 30 de Julio de 2021, los participantes deberán aparcar sus vehículos en el Parque de asistencia para posteriormente acudir en caravana hasta la Plaza del Ayuntamiento de Tineo, donde se celebrará la Ceremonia de salida. No existirá Parque cerrado entre el viernes y el sábado, aunque los vehículos deberán estar estacionados dentro del Recinto Ferial de Tineo (Parque de asistencia).

Una vez finalizada la prueba los participantes dirigirán sus vehículos al Parque Cerrado Final situado en la Plaza del Ayuntamiento y al Avda. del Conde de Campomanes que posteriormente se abrirá a las 23:00 h o a su defecto a la misma hora de la publicación de la clasificación final.

### 10.5 Penalizaciones

Las penalizaciones se aplicarán según lo dispuesto en el artículo 15 del Reglamento Deportivo del Campeonato de Asturias de Rallye vigente. En los controles horarios de llegada de fin de etapa o de fin de rallye, los equipos podrán entrar con adelanto, sin incurrir en penalización. Un retraso superior a 15 minutos sobre el horario impuesto entre dos controles horarios o un retraso superior a 30 minutos al final de cualquiera de las secciones y/o etapas del rallye o incluso un retraso global (en las pruebas donde hay más de una etapa) de más de 60 minutos, entrañará la eliminación de carrera del equipo por el Director de Carrera. Para el cálculo del plazo de eliminación de carrera, será aplicado el tiempo real y no el tiempo de penalización (10 segundos por minuto). La eliminación de carrera por sobrepasar el retraso máximo autorizado, sólo podrá ser aplicada al final de una sección o de una etapa.

## 10.6 Premios y trofeos

La Entrega de premios y trofeos se realizará en el pódium situado en la Plaza del Ayuntamiento de Tineo el día 31 de Julio del 2021 a partir de las 21:40 horas. Recogerán los premios con el vehículo los 10 primeros Clasificados de la General Scratch, y todo aquel vehículo que reclamara la organización.

También subirán al pódium los primeros de cada clase constituida (sin el vehículo). La Organización multará con 150 euros a todos aquellos equipos que no acudan a recoger su trofeo, pasando un informe a la FAPA para su posterior sanción.

Según el artículo 19. PREMIOS Y TROFEOS del Reglamento Deportivo del Campeonato de Asturias de rallyes los premios y trofeos a entregar serán de:

- 1º equipo clasificado: 700€ + trofeos
- 2º equipo clasificado: 500€ + trofeos
- 3º equipo clasificado: 300€ + trofeos
- 4º equipo clasificado: 100€ + trofeos
- 5º equipo clasificado: 50€ + trofeos
- 6º equipo clasificado: Trofeos
- 7º equipo clasificado: Trofeos
- 8º equipo clasificado: Trofeos
- 9º equipo clasificado: Trofeos
- 10º equipo clasificado: Trofeos

Al primero de cada clase 100€ + trofeos a las clases constituidas (tres equipos autorizados a tomar la salida).

## 10.7 Super-Rally

Cumpliendo el artículo 20 del Reglamento Deportivo del Campeonato de Asturias de rallyes 2021, en el 40º Rally Villa de Tineo - Alvemaco no existirá la opción de Super-Rally.

## 10.8 Sistema GPS

En el 40º Rally Villa de Tineo - Alvemaco será obligatorio la utilización de un sistema de seguimiento GPS para todos los equipos inscritos. No se requerirá fianza alguna por el uso de los localizadores GPS.

En el caso de abandono de un equipo será responsabilidad del participante la devolución de los localizadores GPS a Dirección de Carrera.

En caso de no devolución de los localizadores, la FAPA establecerá una sanción de 300 euros al participante.

## Plano de la Ceremonia de salida y Entrega de premios



Plano del Parque de asistencia

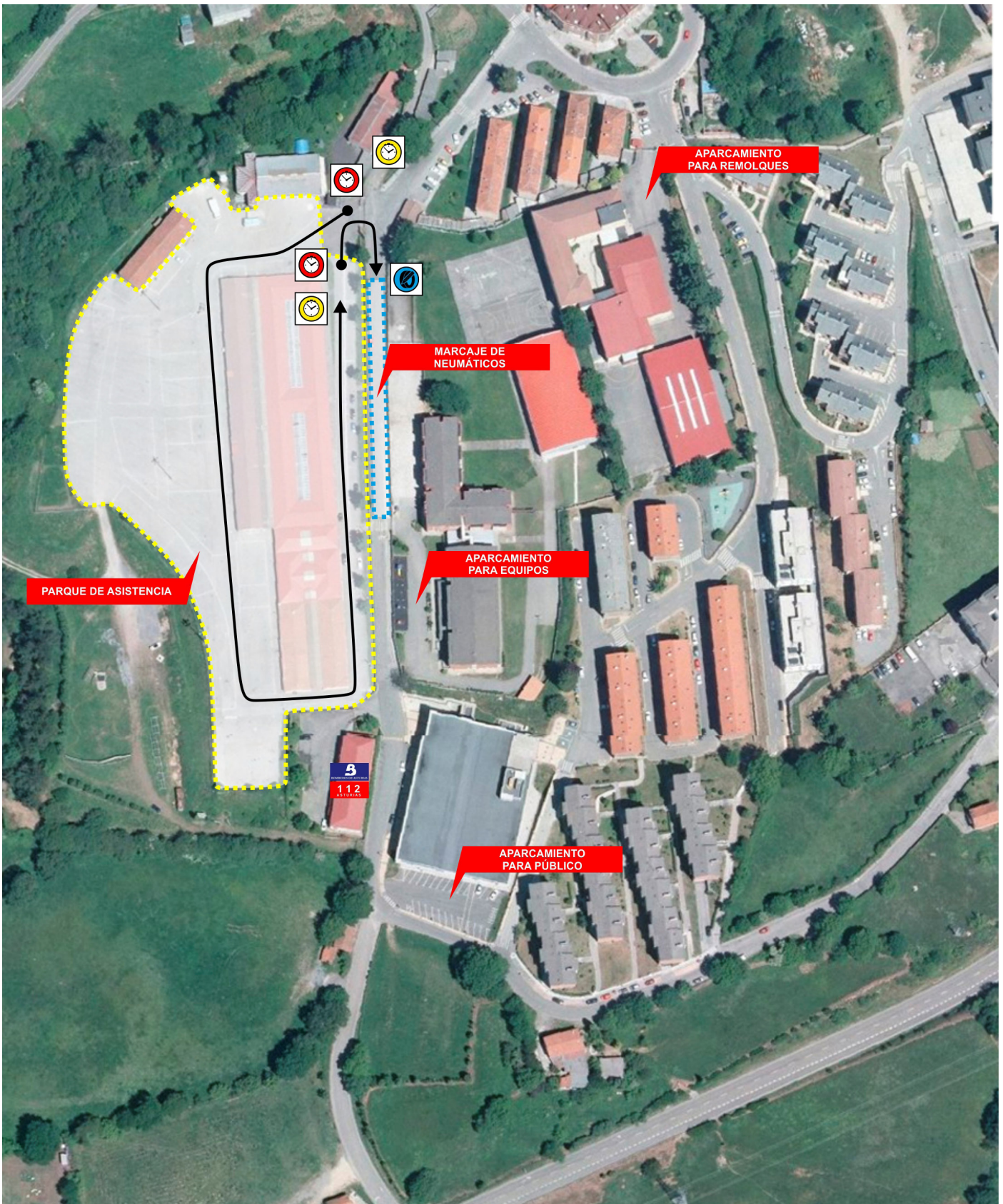

## Plano del Reagrupamiento





## 11. Disposiciones generales

### 11.1 Cierre de carreteras durante la prueba

Según circular 1/2016 de la Federación de Automovilismo del Principado de Asturias, los cierres de carretera serán realizadas con personal propio de la Organización o mediante personal de Seguridad contratado para tal fin, estando respaldados en todo momento por las patrullas móviles de la Guardia Civil que se encuentren en la zona o bien coordinados por el destacamento correspondiente.

### 11.2 Seguridad de los participantes

Cada vehículo participante debe llevar un triángulo rojo reflectante. En caso de parada del vehículo en un tramo cronometrado, deberá ser colocado por un miembro del equipo, de forma visible, como mínimo 50 metros antes del vehículo con el fin de avisar a los pilotos siguientes. Al equipo que no observe esta regla, le será impuesta una penalización.

En caso de un accidente en el que no haya ningún herido que requiera atención médica inmediata, la señal OK del RoadBook debe ser claramente mostrada como mínimo a los tres vehículos siguientes, así como a cualquier helicóptero que preste asistencia médica. En caso de accidente con heridos se mostrará la señal de Cruz Roja.

Al equipo que no observe esta reglamentación, le será impuesta una penalización.

Cuando se produzca un abandono por parte de un equipo en el transcurso del rally, éste deberá de comunicarlo inmediatamente a la Dirección de Carrera mediante el Teléfono de Emergencia que el Organizador le facilitó y esperando al Coche "FIN" de la caravana de seguridad, haciendole entrega del Carnet de Control. El incumplimiento de este artículo conllevará una sanción de 300 euros que deberá ser abonada antes de su siguiente participación.

### 11.3 Dispositivo de Geolocalización GPS

Además de lo anteriormente mencionado, según el Artículo 13 del Reglamento Deportivo de Rallyes de Asturias, debido a la obligatoriedad de la utilización del sistema GPS y BANDERA ELECTRONICA "onboard", es de pleno cometido hacer uso de dicho sistema.

La normativa establecida para el uso de los citados sistemas, figura como Anexo X del Reglamento Deportivo.

### 11.4 Empate en el rally

En caso de empate, será proclamado vencedor aquel que haya realizado el mejor tiempo en el primer tramo cronometrado.

Si esto no fuera suficiente para deshacer el empate, se tomarían en consideración los tiempos del segundo tramo cronometrado y así sucesivamente.

Esta regla de desempate podrá ser aplicada en cualquier momento del rallye.

## 12. Relaciones con los Participantes

A la apertura de la Secretaría, se publicará en el Tablón Oficial de Avisos el Plan de Trabajo de los Oficiales encargados de las Relaciones con los Participantes.

Estos oficiales estarán presentes como mínimo en:

- Verificaciones
- Sede del Rally
- Salidas del Rally
- Parques de Reagrupamiento
- Parques de Asistencia
- Llegada del Rally

El planning y los horarios se facilitarán a todos los participantes en el transcurso de las verificaciones.



José Manuel Alba Fernández  
Telf: 616 40 01 20

### Mapa general

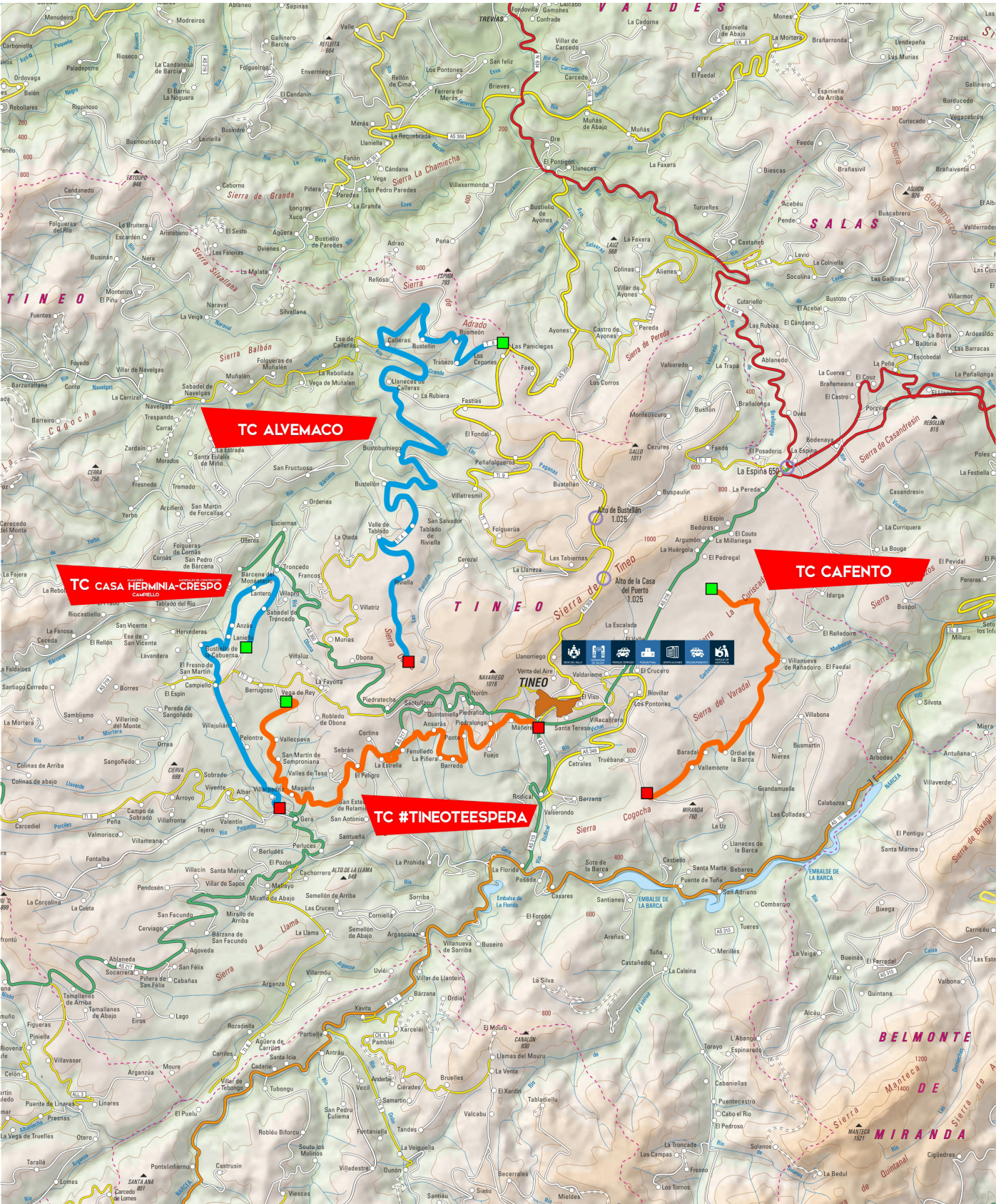

## Itinerario

	SECTOR	CH	LOCALIZACIÓN	DIST. TC	DIST. ENLACE	DIS. TOTAL	MEDIA	TIEMPO	HORA 1º	
1ª sección	1	0	Salida Parque de Asistencia						9:00	
		1	El Pedregal		7,80	7,80	35,45	11' + 2'	9:13	
	2	TC-1	<b>CAFENTO</b>	<b>9,95</b>				<b>3'</b>	<b>9:16</b>	
		2	Vega de Rey		17,95	27,90	48,10	35'	9:51	
	3	TC-2	<b>#TINEOTEESPERA</b>	<b>17,96</b>				<b>3'</b>	<b>9:54</b>	
		2A	Entrada Reagrupamiento		4,39	22,35	44,70	30'	10:24	
<b>REAGRUPAMIENTO "Plaza del Ayuntamiento"</b>							<b>40'</b>			
2ª sección	4	2B	Salida Reagrupamiento						11:04	
		2C	Entrada Parque de Asistencia		0,74	0,74	8,88	5'	11:09	
	5	<b>PARQUE DE ASISTENCIA "Recinto Ferial de Tineo"</b>							<b>40'</b>	
	6	2D	Salida Parque de Asistencia						11:49	
		3	El Pedregal		7,80	7,80	35,45	11' + 2'	12:02	
	7	TC-3	<b>CAFENTO</b>	<b>9,95</b>				<b>3'</b>	<b>12:05</b>	
		4	Vega de Rey		17,95	27,90	48,10	35'	12:40	
	8	TC-4	<b>#TINEOTEESPERA</b>	<b>17,96</b>				<b>3'</b>	<b>12:43</b>	
		4A	Entrada Reagrupamiento		4,39	22,35	44,70	30'	13:13	
		<b>REAGRUPAMIENTO "Plaza del Ayuntamiento"</b>							<b>40'</b>	
3ª sección	9	4B	Salida Reagrupamiento						13:53	
		4C	Entrada Parque de Asistencia		0,74	0,74	8,88	5'	13:58	
	10	<b>PARQUE DE ASISTENCIA "Recinto Ferial de Tineo"</b>							<b>1h 10'</b>	
	11	4D	Salida Parque de Asistencia						15:08	
		5	Sabadel de Troncedo		13,22	13,22	34,79	21' + 2'	15:31	
	12	TC-5	<b>CASA HERMINIA - CRESPO</b>	<b>11,44</b>				<b>3'</b>	<b>15:34</b>	
		6	Las Paniciegas		31,37	42,81	48,48	53'	16:27	
13	TC-6	<b>ALVEMACO</b>	<b>25,22</b>				<b>3'</b>	<b>16:30</b>		
	6A	Entrada Reagrupamiento		7,84	33,06	49,63	40'	17:10		
	<b>REAGRUPAMIENTO "Plaza del Ayuntamiento"</b>							<b>20'</b>		
4ª sección	14	6B	Salida Reagrupamiento						17:30	
		6C	Entrada Parque de Asistencia		0,74	0,74	8,88	5'	17:35	
	15	<b>PARQUE DE ASISTENCIA "Recinto Ferial de Tineo"</b>							<b>30'</b>	
	16	6D	Salida Parque de Asistencia						18:05	
		7	Sabadel de Troncedo		13,22	13,22	34,79	21' + 2'	18:28	
	17	TC-7	<b>CASA HERMINIA - CRESPO</b>	<b>11,44</b>				<b>3'</b>	<b>18:31</b>	
		8	Las Paniciegas		31,37	42,81	48,48	53'	19:24	
	18	TC-8	<b>ALVEMACO</b>	<b>25,22</b>				<b>3'</b>	<b>19:27</b>	
8A		Entrada Parque cerrado		11,66	36,88	49,17	45'	20:12		

DISTANCIA TOTAL	DISTANCIA TOTAL TC (%)	DISTANCIA TOTAL ENLACE (%)
300,32 km	129,14 km (43,00 %)	171,18 km (57,00 %)

ORTO	OCASO
7:12 h	21:47 h

## Coordenadas GPS

Ubicación		Coordenadas GPS	
		Entrada	Salida
Sede del Rally	Oficina de Turismo de Tineo	43° 20.020' N 6° 24.994' O	-
Entrega de documentaciones	Oficina de Turismo de Tineo	43° 20.020' N 6° 24.994' O	-
Verificaciones técnicas	Plaza de Las Campas	43° 19.584' N 6° 25.016' O	-
Verificaciones técnicas finales	Alvemaco - P.I. La Curiscada	43° 35.449' N 6° 37.990' O	-
Ceremonia de salida	Plaza del Ayuntamiento de Tineo	43° 20.032' N 6° 24.984' O	-
Entrega de premios y trofeos	Plaza del Ayuntamiento de Tineo	43° 20.032' N 6° 24.984' O	-
Parque de asistencia	Recinto Ferial de Tineo	43° 20.094' N 6° 24.596' O	43° 20.094' N 6° 24.596' O
Reagrupamientos	Plaza del Ayuntamiento de Tineo y Avda. del Conde de Campomanes	43° 20.037' N 6° 24.994' O	43° 20.078' N 6° 24.880' O
Parque cerrado final	Plaza del Ayuntamiento de Tineo y Avda. del Conde de Campomanes	43° 20.037' N 6° 24.994' O	-
TC Cafento	Salida: El Pedregal / Meta: Truébano	43° 21.586' N 6° 21.413' O	43° 18.540' N 6° 22.469' O
TC #tineoteespera	Salida: Vega de Rey / Meta: Tineo	43° 20.001' N 6° 30.051' O	43° 19.450' N 6° 25.042' O
TC Casa Herminia - Crespo	Salida: Sabadel de Troncedo / Meta: Villarpadrid	43° 20.485' N 06° 30.516' O	43° 18.307' N 06° 30.143' O
TC Alvemaco	Salida: Las Paniciegas / Meta: Obona	43° 25.302' N 6° 26.163' O	43° 34.524' N 6° 46.429' O

Mapa del TC 1/3 Cafento

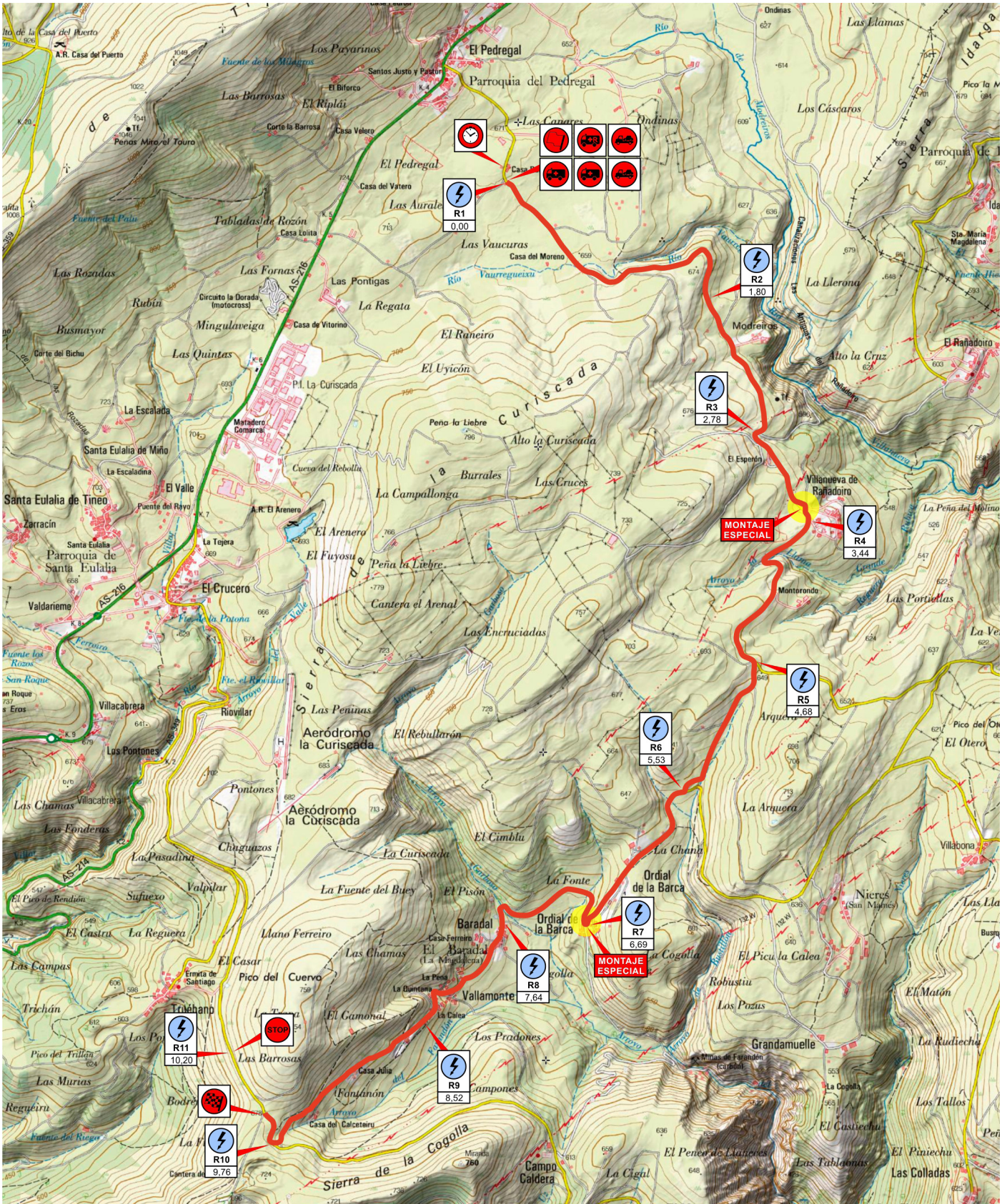

### Mapa del TC 2/4 #tineotespera

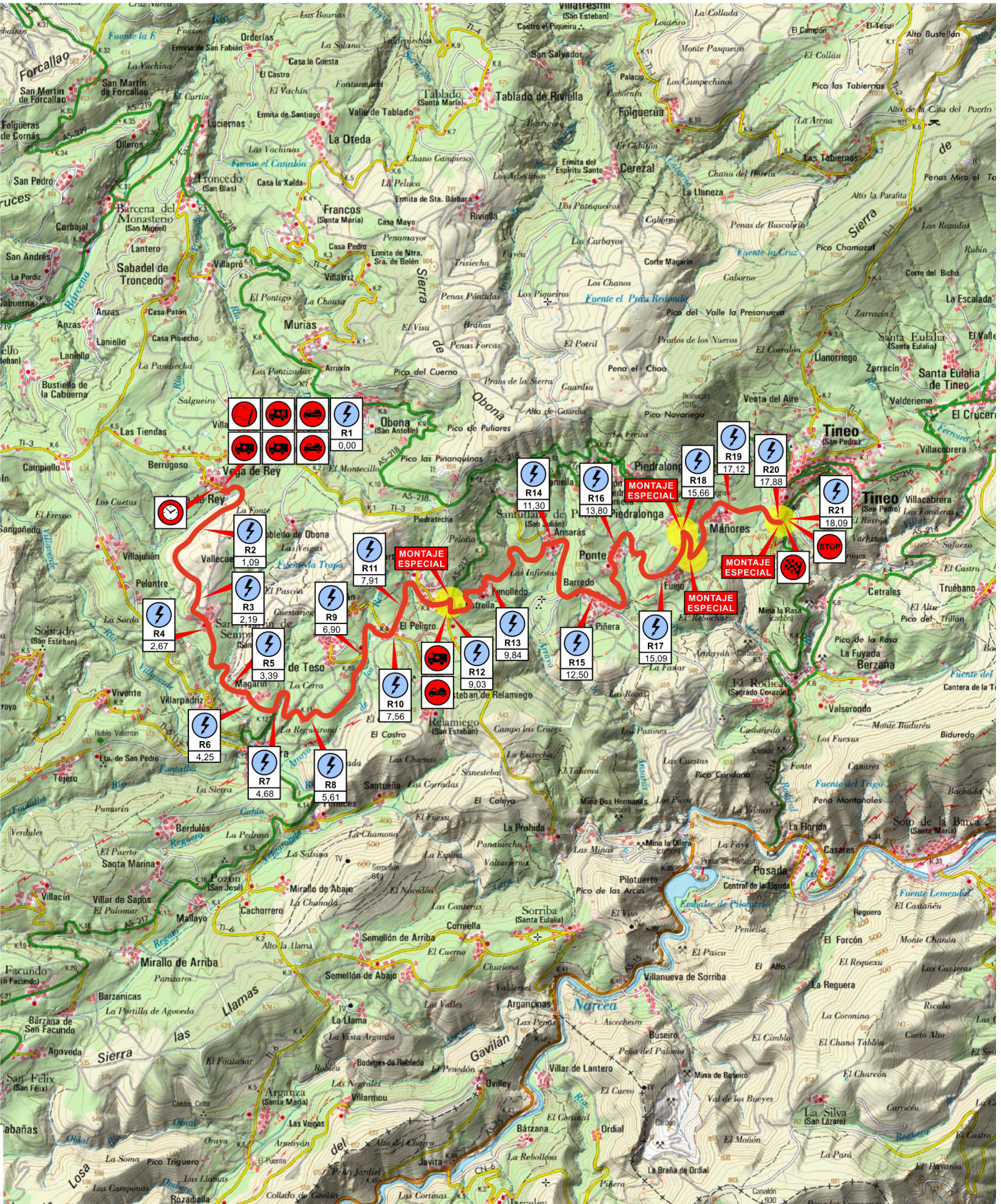

### Mapa del TC 5/7 Casa Herminia - Crespo

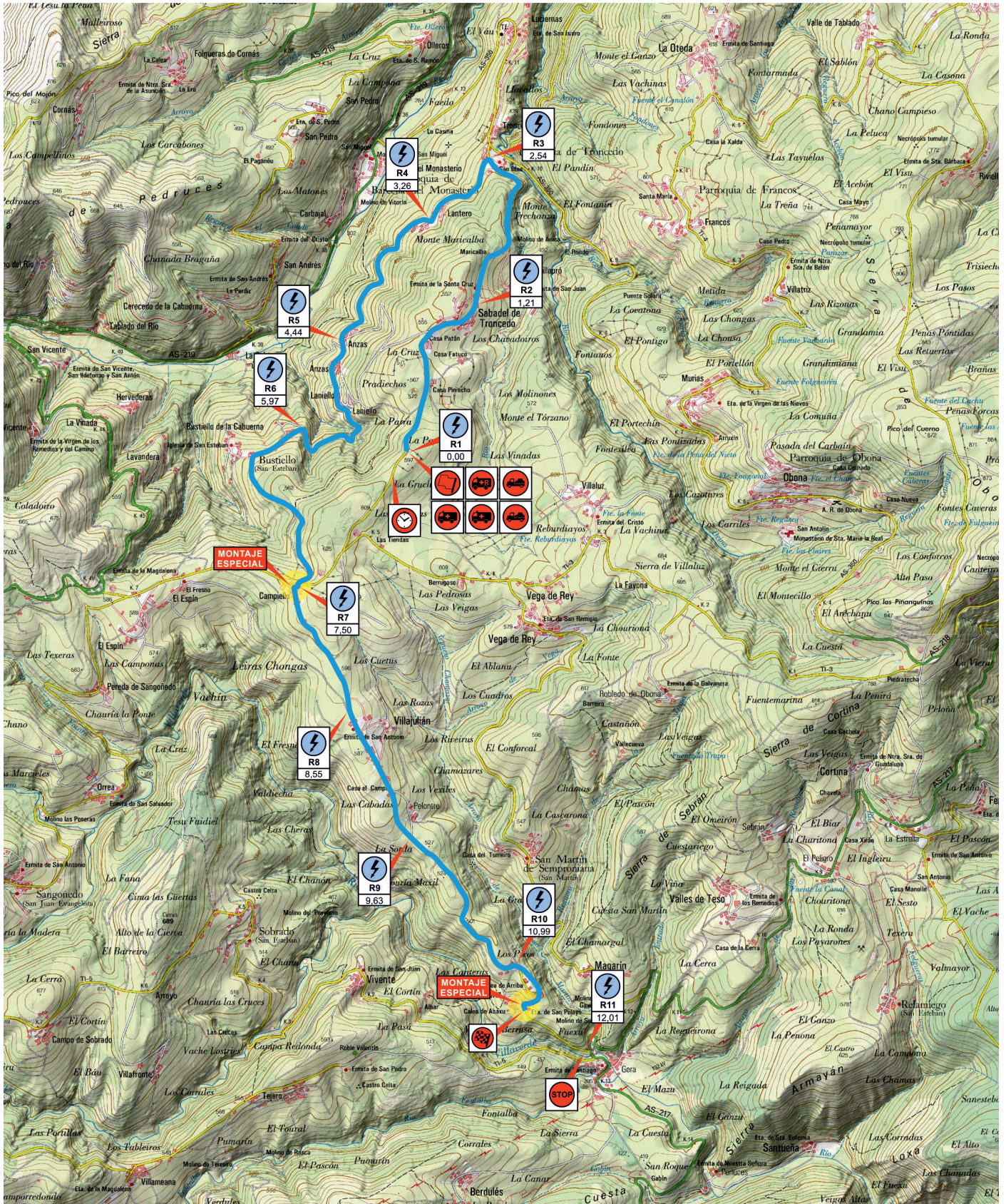



### Mapa del TC 6/8 Alvemaco

